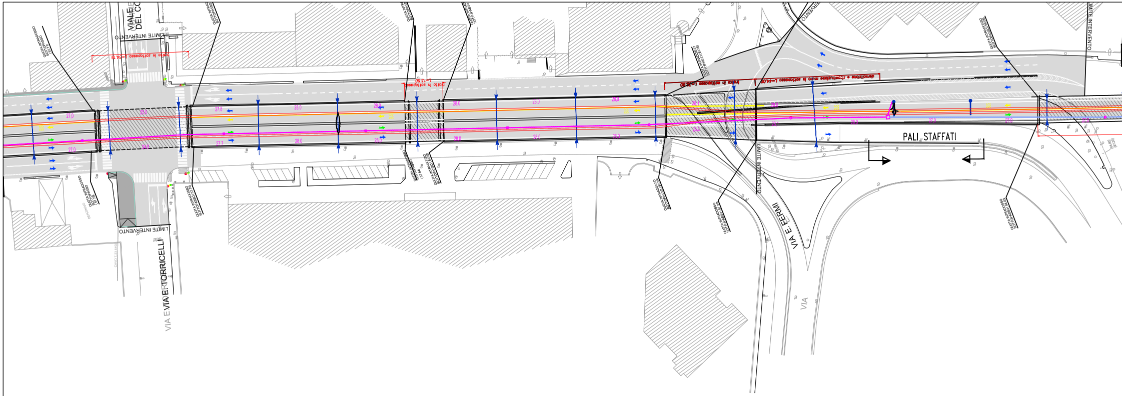
VIALE DEL CO
LIMITE INTERVENTO
tratto in sottopasso L=34,15
tratto in sottopasso L=13,50
tratto in sottopasso L=22,00
demolizione e ricostruzione muro in sottopasso L=44,00
QUOTA INTRADOSSO SOTTOPASSO
27,0
27,8
28,0
28,1
28,2
27,7
PALI STAFFATI
LIMITE INTERVENTO
VIA E. FERMI
VIA
VIA E. TORRICELLI
LIMITE INTERVENTO

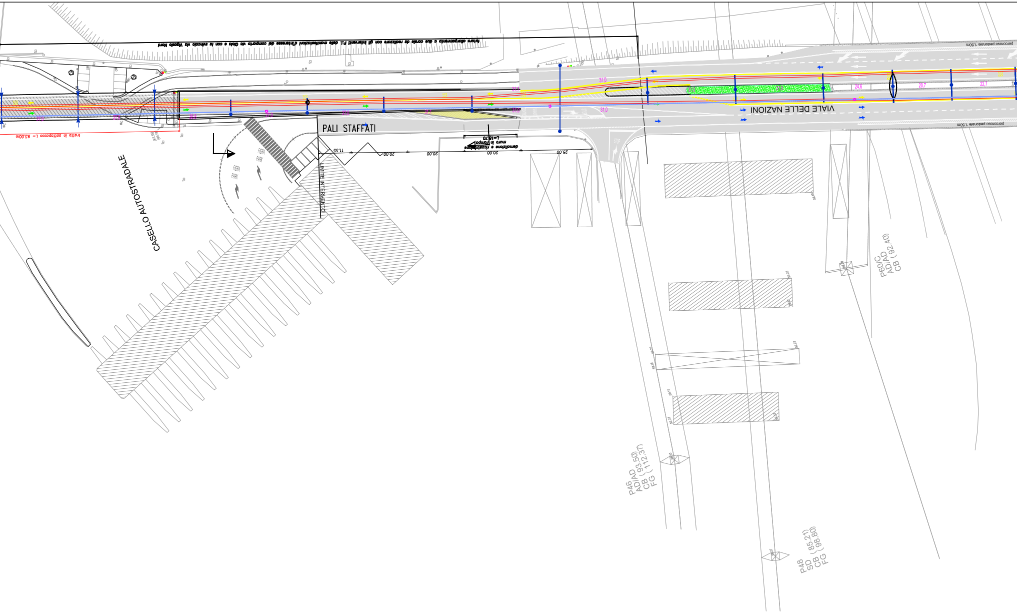
futuro allargamento a due corsie da realizzare con gli interventi P.I. delle manifestazioni d'interesse del comparto via Gioia e con lo svincolo via Vigasio Nord
percorso pedonale 1.50m
tratto in sottopasso L= 93.00m
27,0
26,8
31,1
31,0
24,6
20,7
22,7
VIALE DELLE NAZIONI
PALI STAFFATI
demolizione e ricostruzione muro in rampa
L=18,70
11,55
20,00
20,00
20,00
25,00
LIMITE INTERVENTO
CASELLO AUTOSTRADALE
FIERA PARK
FIERA PARK
STOP
P46
AD/AD (93,50)
CB (112,37)
FG
P48
SD (85,21)
CB (98,80)
FG
P60/C
AD/AD
CB (92,40)

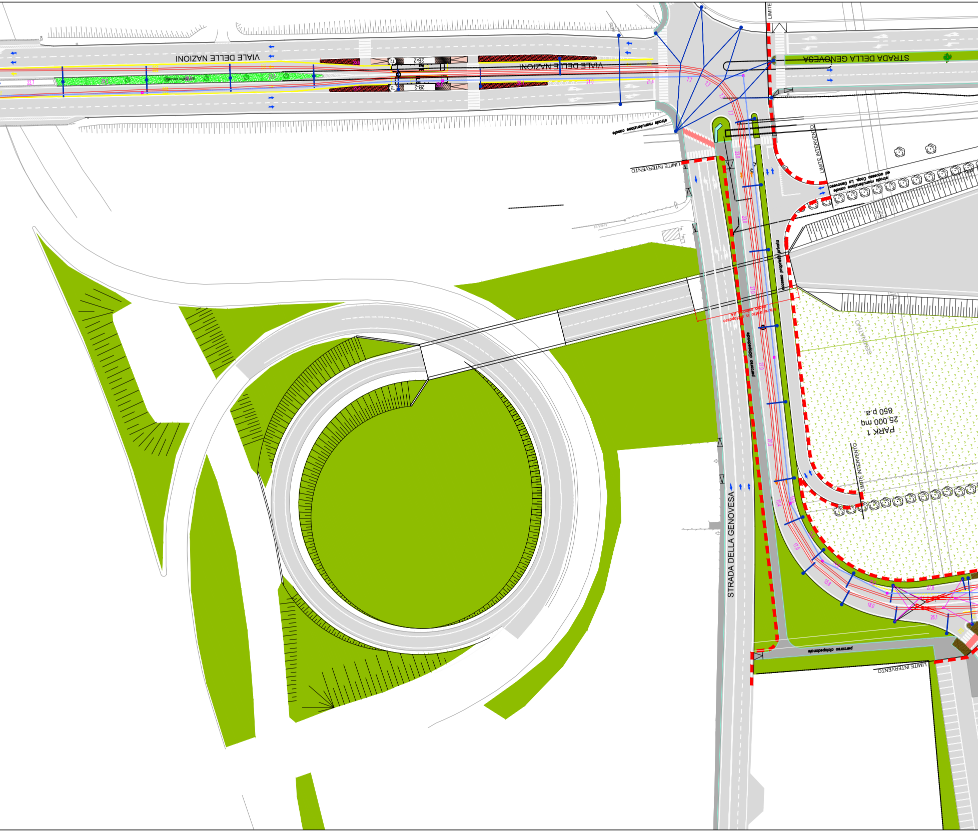
VIALE DELLE NAZIONI
VIALE DELLE NAZIONI
STRADA DELLA GENOVESA
STRADA DELLA GENOVESA
LIMITE
LIMITE INTERVENTO
LIMITE INTERVENTO
LIMITE INTERVENTO
LIMITE INTERVENTO
strada manutenzione canale
strada manutenzione canale ed accesso Coop. La Genovesa
accesso proprietà privata
percorso ciclopedonale
percorso ciclopedonale
futuro tratto in sottopasso piano svincolo A4
SEMINATIVO
PARK 1
25.000 mq
850 p.a.
2B-2
2B-2
T2
T2
22,7
21,0
21,4
7,7
7,7
23,0
23,0
27,0
27,0
27,3
15,4
15,0
17,0
15,8
18,0
18,0
27,8
26,1

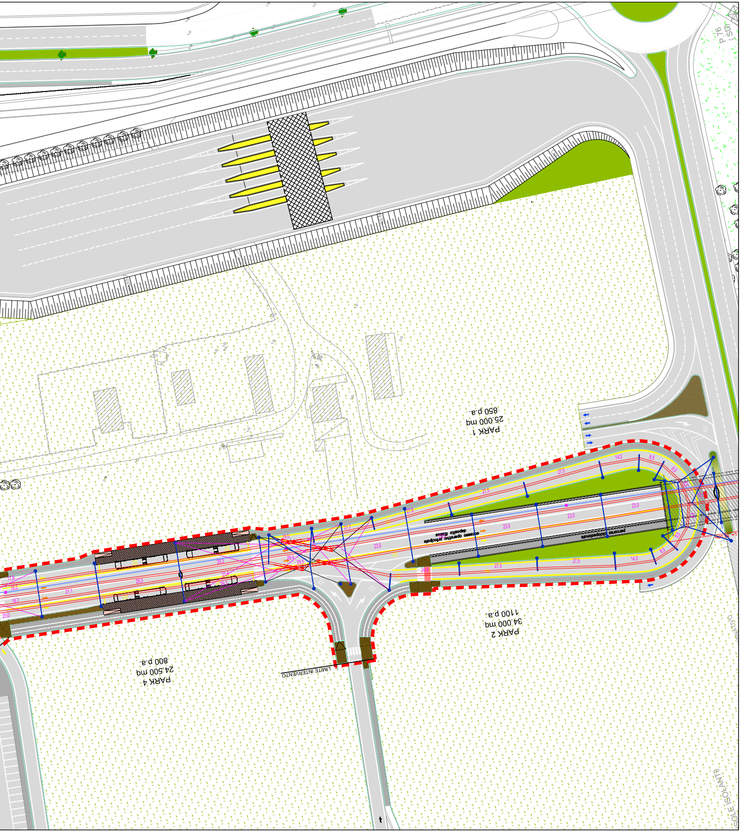
P.76
(SD
PARK 1
25.000 mq
850 p.a.
PARK 2
34.000 mq
1100 p.a.
PARK 4
24.500 mq
800 p.a.
accesso operativo principale
deposito filobus
percorso ciclopedonale
LIMITE INTERVENTO
SEMINATIVO
OLE ISOLANTI)
27,5
14,0
8,5
27,6
23,0
24,4
21,1
29,3
16,5
16,7
25,0

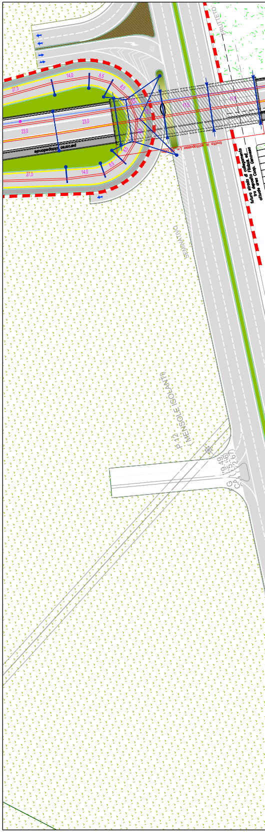
percorso ciclopedonale
tratto in sottopasso
futura strada di collegamento tra deposito Filobus ed attuale area Coop. Genovesa
SEMINATIVO
P. 12
(MENSOLE ISOLANTI)
(9.49)
(5.56)
(2.67)
G
CA
27,5
14,0
8,5
23,0
17,5

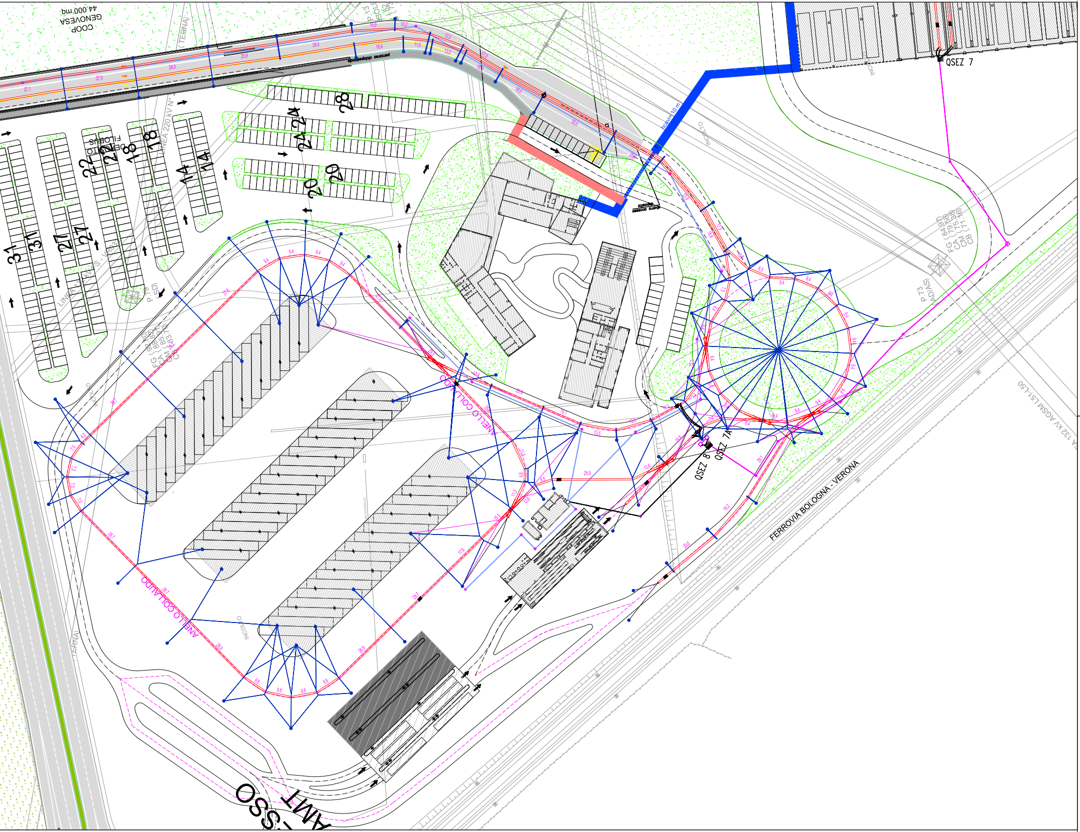
COOP GENOVESE
44.000 mq
QSEZ 7
QSEZ 8
QSEZ 7A
ANELLO COLLAUDO
FERROVIA BOLOGNA - VERONA
LINEA 220 KV
132 KV ASGM L51-L50
lcavi=10 m
INCOLTO
AMT - SS

LEGENDA

▭	BANCHINA DI FERMATA	●—	PALO CON MENSOLA
2B-3	LINEA FILOBUS-NUMERO PROG. DI FERMATA	➤—●	TRASVERSALE DI SOSPENSIONE
▭	SSE FUORI TERRA	30	LUNGHEZZA DELLA CAMPATA
🟩	SSE INTERRATA		ASSIEME DI ORMEGGIO DELLA LINEA DI CONTATTO
- - - -	CAVIDOTTO (4 TUBI Ø150mm+tritubo per F.O.)		
- - - -	CAVIDOTTO (2 TUBI Ø150mm+tritubo per F.O.)	═	BIFILARE
- - - -	CAVIDOTTO (tritubo per F.O.)	◆	ISOLATORE DI SEZIONE
▫	POZZETTO ROMPITRATTA Dim. 60X60X60 cm		COLLEGAMENTI EQUIPOTENZIALI
□	POZZETTO RISALITE FEEDER Dim. 120X120X120 cm	▨	ARMADIO SEZIONATORI (QSEZ)
➤	GANCIO A MURO		ALIMENTAZIONE E COLLEGAMENTI FEEDER
●	PALO	■	TEGOLO DI ALLINEAMENTO ASTE DI CAPTAZIONE

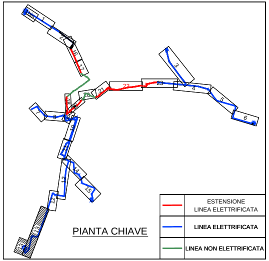
1bis
1
2
3
4
5
6
7
8
9
10
11
12
13
14
15
21
22
23

PIANTA CHIAVE

🟥	ESTENSIONE LINEA ELETTRIFICATA
🟦	LINEA ELETTRIFICATA
🟩	LINEA NON ELETTRIFICATA

COMUNE DI VERONA
AZIENDA MOBILITA' TRASPORTI S.P.A.

SISTEMA DI TRASPORTO PUBBLICO DI TIPO FILOVIARIO

GARA D'APPALTO PER LA PROGETTAZIONE ESECUTIVA,
L'ESECUZIONE DEI LAVORI E LA FORNITURA DEI VEICOLI

OFFERTA TECNICA
B2 - PROGETTO DEFINITIVO

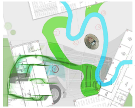

AGGIORNAMENTO DEL PROGETTO DEFINITIVO DI OFFERTA

ELABORATO:

IMPIANTI LINEA DI CONTATTO
PIANO DI ELETTRIFICAZIONE - TAV.13
VIALE DELLE NAZIONI - DEPOSITO

SCALA:	1:500
RIF. N°:	PDG0102PL13C.dwg
ALLEGATO N°:	PD G0102 PL13C

A.T.I.:

SOVECO COSTRUZIONI SPA
CONSORZIO COOPERATIVE COSTRUZIONI CCC Società cooperativa (MANDATARIA/CAPOGRUPPO)
NUOVA MAZZI S.r.l.
APTS Advanced Public Transport Systems bv
ALPIQ Alpiq InTec Verona S.p.A.
Balfour Beatty Rail

PROGETTAZIONE R.T.P.:

RESPONSABILE DELL'INTEGRAZIONE TRA LE VARIE PRESTAZIONI SPECIALISTICHE:
Dott. Ing. Massimo Raccosta

TECHNITAL
(MANDATARIA/CAPOGRUPPO)
DIRETTORE TECNICO
Dott. Ing. Massimo Raccosta

ETS Engineering and Technical Services S.p.A.
(MANDANTE)
DIRETTORE TECNICO
Dott. Ing. Giambattista Parietti

REV.	DATA	DESCRIZIONE	ELABORAZIONE	REDATTO	VISTO	APPROVATO
C	Giu. 2013	Revisione a seguito di riorganizzazione area deposito	ETS	SRigamonti	DTogni	Parietti
B	Apr. 2013	Aggiornamento del progetto definitivo di offera a seguito della Conferenza dei Servizi del 26/10/2010	E.T.S.	SRigamonti	DTogni	Parietti
A	Dic. 2010	Emissione	Technital	Cavicchini	EPiccoli	Renso

Il presente documento non potrà essere copiato, riprodotto o altrimenti pubblicato, in tutto o in parte, senza il consenso scritto. Ogni utilizzo non autorizzato sarà perseguito a norma di legge.
This document may not be copied, reproduced or published, either in part or entirely, without the written permission. Unauthorized use will be prosecuted by law.